

MEISEI high school

MASUDA
NAGASHIMA
CAMPUS
[SHIMANE]



夢へと進む力を君に。

明誠
高校

SCHOOL GUIDE 2023

ENJOY 3 YEARS *for a new start!*

君がワクワクしたいと思っているなら、
そんな夢や想いを抱いているなら、

伝えたいことがある。
それは、今の気持ちを
忘れないでほしいということ。

未来へ向かう方法やスキルは
私たちと一緒に磨けばいい。
でも、そのための努力をする気持ちは、
君にしかわからないから、

好きなことを見つけるための
カリキュラムと、
やりたいことを目指す環境で
君の夢を応援する。

学生時代は短い。
勉強、スポーツ、
芸術に励み、
夢を探すための
貴重な時間。

時には
迷いや不安、
悔しいこともある。

頑張る君を応援し、
導いてくれる仲間や
先生がここにいる。

YOUR DREAMS COME TRUE

ここ、島根県から始める。
なりたい自分。

自分を変えて 世界を変える。
重ねつづけた日々が、
未来を生きるチカラになる。

はじめよう、明誠高校で。
未来へ向かって 夢を描こう。





SHIMANE
masuda

島根県益田市



豊かな自然が育む暮らし

益田市は島根県西端に位置し、北は日本海、南は中国山地があり、そこに源を発する「高津川」・「益田川」が流れ、雄大な自然に囲まれています。四季折々に表情を変える山々、日本海に沈む美しい夕日、夜には今にも降ってきそうな満天の星空を見ることができます。豊かな自然環境から食も育まれています。また、万葉集の歌人・柿本人麿と水墨画家・雪舟、日本を代表する二人の文化人との関わりが深く、関連する文化遺産が多く残り、石見神楽や島根県立石見美術館もあり、文化や芸術が身近にある町です。

[高津川] ※映画「高津川」の舞台にもなる、日本一の清流と評価を受ける。

島根県西部の 益田市で 過ごす3年間

昼の日本海は透き通って綺麗で、夕方は日本海だから見ることのできるオレンジ色の夕日が美しいと評判です。

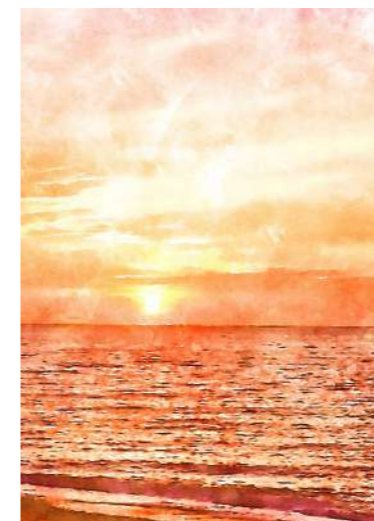

持石海岸



小浜海岸



萩・石見空港



島根県立石見美術館



唐音水仙公園

島根県(東部)SHIMANE

島根県は日本の中国地方に位置、日本海側気候の地域としては最西南端にあるため比較的温和な気候です。東部には松江市・出雲市などがあり、出雲大社は、「全国の神様が集まる場所」としても有名です。松江市には夕景の美しさで有名な宍道湖があります。



出雲大社



宍道湖



松江城

単位制だから自分で選べる『目標への道』『夢を探す時間』。

明誠高等学校は「単位制高校」に変わりました。

REBORN MEISEI

国も、人も、文化も、
あらゆるものが
国境を超える時代。
私たちと新しい時代へ

経営陣、教員が真剣に考えました。

もし、自分たちが10代でこれからの社会を想像し、
そこで幸せに生きていくためにはどんな学びの場があればよいか。
世界とつながり、地域とつながり、人とつながる。そこにはめまぐるしく変化する自分の姿がある。
「単位制」でその学びを応援します。未来はこれからも変わり続けます。
私たち、教員や学校も時代と共に成長し続けます。
人生はここから始まる。自分を変えて、世界を変える。
皆さんの未来を私たちは応援し続けます。

YOUR DREAMS COME TRUE

新時代を生き抜く チカラを。

不確実な時代を生き抜くために
「未来への旅」「夢への旅」を応援する

MEISEI MIND

「誰一人取り残さない」
新たな時代で
生き抜くための教育

変わりゆく時代に合わせて、
自分で考える力を養う
「時代の変化に対応できる」
真に役立つ人財の育成

SDGs学習

探求学習

ICT教育

英語教育

MESSAGE

FROM THE PRINCIPAL



学校法人益田永島学園
明誠高等学校

校長 岩本康章

明誠高等学校 校長からのメッセージ

どこよりも 「人」をつくる高校へ

明誠高校は、建学の精神「時代の変化に対応できる真に役立つ人財の育成」を教育理念に、社会にとって人こそがまさに不変の財産であるという考えの下、生徒一人ひとりを大切にすることを心がけ、多くの有為な人材を社会に送り出してきました。自分を大切に、他人を思いやることのできる、そのような人格を持った人財の育成は、社会がどのように変化したとしても継承し守り続けなければならない、本校教育の大きな柱です。

一方で、時代の変化に柔軟で判断力のある人材を育成することも、これからの社会を生き抜いて夢を叶えていくためには大切です。変化がめまぐるしい現代では、前向きで積極的な考え方・生き方が求められます。どうせ無理だからではなく、自ら考えて行動する柔軟な思考が必要となります。本校での3年間をチャレンジの場だと思い、様々なことに自ら挑戦していく、そんな皆さんの高校生活を私たちは全力で応援します。

建学の精神

時代の変化に対応できる
真に役立つ人財の育成

教育方針（重点目標）

- 進路の保障
- 強靱な意思と適正な判断力の養成
- 基本的な生活習慣の確立
- 文武両立の推進
- 個性を活かす指導の徹底
- 活力ある学校の樹立
- 人権尊重教育の推進
- 徳育の充実

生活指針

- 心のこもった挨拶
- 気品のある服装
- 正しい言葉遣い

校訓と各科説明

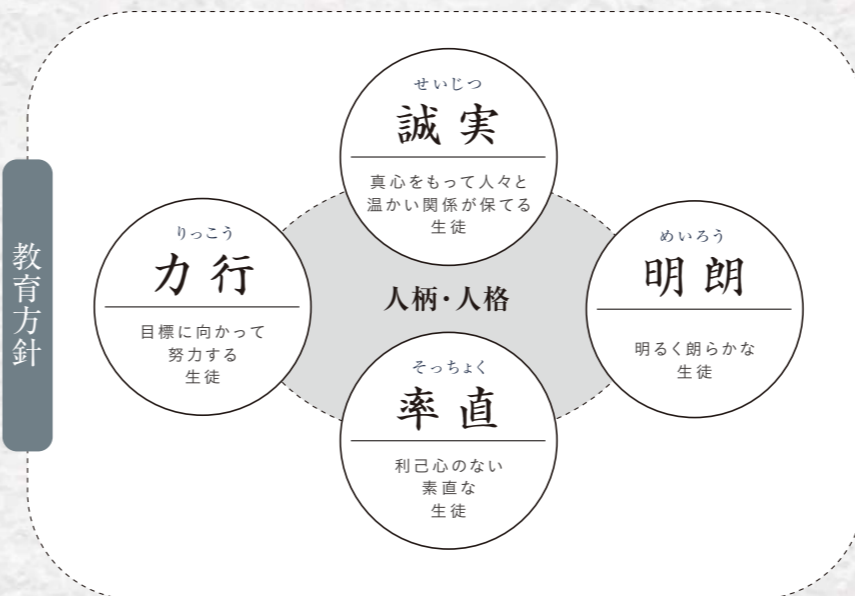

知っておきたい

単位制・学年制の違い

単位制は必履修科目以外は、原則として自分で決めたカリキュラムで学習することができ、必要な単位を卒業までに修得するので進級・留年の概念はありません。修得できなければ、その科目だけ再履修することができます。学年制はそのほとんどが学校で決められたカリキュラムで学習し、学年ごとに必要な単位を修得して進級します。進級ができなければ留年になり、その学年のすべての科目を履修することになります。

明誠高校の単位制

1年間を前期・後期で区分することで、一般的な3学期制から2学期制に変わりました。定期試験の評価サイクルが2つになり、試験回数が減ります。休みの時間や自由な時間が持てるメリットもあり、自分のやりたい部活動や学習に集中することができます。

普通科 特進コース

国公立大学や
難関私立大学への
進学を目指すコース

[主な目標の進路]
国公立大学 私立大学

普通科 一般コース

大学・短大・
専門学校への進学、
就職を目指すコース

[主な目標の進路]
私立大学 短期大学
専門学校 就職

福祉科

専門性・実践力を
備えた福祉人を
目指すコース

[主な目標の進路]
就職 短期大学
専門学校 私立大学

時代の変化に対応できる
真に役立つ人財

※1 SDGs
持続可能な開発目標を(SDGs)と言います。2015年に国連サミットで採択された、持続可能でよりよい世界を目指す国際目標です。
※2 福祉マインド
③だんの ④らしを ⑤あわせに
一人ひとりの幸福の実現を目指す心。



人間性や人格・心は成長しつづけられる
**明誠高校の
 学びのプログラム
 Learning program**



**グローバルな視点で
 未来を見据えた
 英語教育、
 SDGsプログラム、
 ICT教育、探究学習。**

広い世界を自らの目で見て体感する国際教育と、未来を見据えて自分の可能性を広げるキャリアサポート教育。広い視野で未来を見つめられるように体験型の授業で学んでいきます。



**単位制で
 学びが広がる。
 学びたい授業を
 自分で選択。**

留学や実習、ボランティアなど、教科書にとられない校外学習も充実しています。夢に近づくための学習計画を立てることができます。

Mラボ

通常の教室とは違い、テントやカーペットのあるリラックス空間で、笑顔やコミュニケーションを円滑化。気持ちいい、楽しいを感じながら真の学びやすさを追求します。

英語教育



▼セブ島オフィス開設

現地のリアルタイムな情報交換や留学サポートはもちろん、現地情報をメールやSNS・YouTubeなどで発信していきます。



セブ島留学

最大6ヶ月まで留学期間を選択でき、マンツーマンによる集中的な英語学習や寮生活を通じて他国の同世代との国際交流も可能です。また、研修旅行先として短期のセブ島留学も選択できます。



海外ボランティア活動

日本とは異なる環境で暮らしている人々の生活に触れ合い、現地でボランティア活動を行います。ボランティアの意義を知るとともに、日本についても客観的に知ることが出来るプログラムです。



オンラインコンテンツ導入

Mラボ(マルレ・ラボ)教室によりzoomなどのオンライン通話アプリを使用し、海外の語学学校とオンラインで結び、英会話のレッスンをおこない語学力の向上を目指します。

SDGs学習



世界の共通言語

SDGsは世界の共通言語です。授業に組み込み、その学習や学校行事・生徒会活動・ボランティア活動、また明誠高校しちやるラボの活動を通してグローバルスタンダードな人材の育成を目指します。

ICT教育



全生徒 ひとり1台iPad

時間や空間に縛られずに自由に学習。授業はもとより、入試準備・部活動・家庭学習でも活用できます。

全館WiFiスポット設置

寮や教室・校舎にWiFi環境があり、いつでもどこでも学びのチャンスを見逃しません。セキュリティも万全。



学習支援プログラムの導入

インターネット利用による授業で、分かるまで何度でも丁寧に教えてくれる学習支援プログラム『すらら』を導入。基礎学力の定着・向上を図ります。

探究学習



「自ら学び自ら考える力」を育てる学習

課題に対して、生徒が情報収集、整理・分析、結論のまとめなどを自ら主体的に行うことで、課題解決に必要な思考力・判断力・表現力などを養います。



しちやるラボ

まちと食卓プロジェクト『しちやるラボ』は生徒が主体となり、地域の社会人や活躍する卒業生との交流を中心に、地元益田市の家庭料理を発掘。料理制作を通じて伝統文化、自発的コミュニケーションを学ぶプロジェクトです。



キャリアサポート

これからの社会を主体的に生き抜いていくために設定された科目です。地域の活動に高校生が参画することにより地域活力の向上に貢献しています。多彩なゲストや外部団体との交流もあり、普段の授業では味わえないカリキュラムが用意されています。



土曜日講座の開催

希望者が自由に参加できる講座を開設しています。進学に有益となる入試・検定対策、思う存分CGイラストレーションを学べる講座など多種多様なニーズを満たす講座がいっぱいです。

No:

Date:

● 部活も勉強も本気で挑戦!

● 国公立大学や難関私立大学への
進学を目指す

普通科

特進コース

advanced course

● 2年次からは文系・理系、希望のクラスを選択し、

より進路に即した教科に力を入れ学習しながら、

● 進路の実現を果たすことができます。

米田 弘渚 普通科/特進コース 3年生(美都中学校出身)

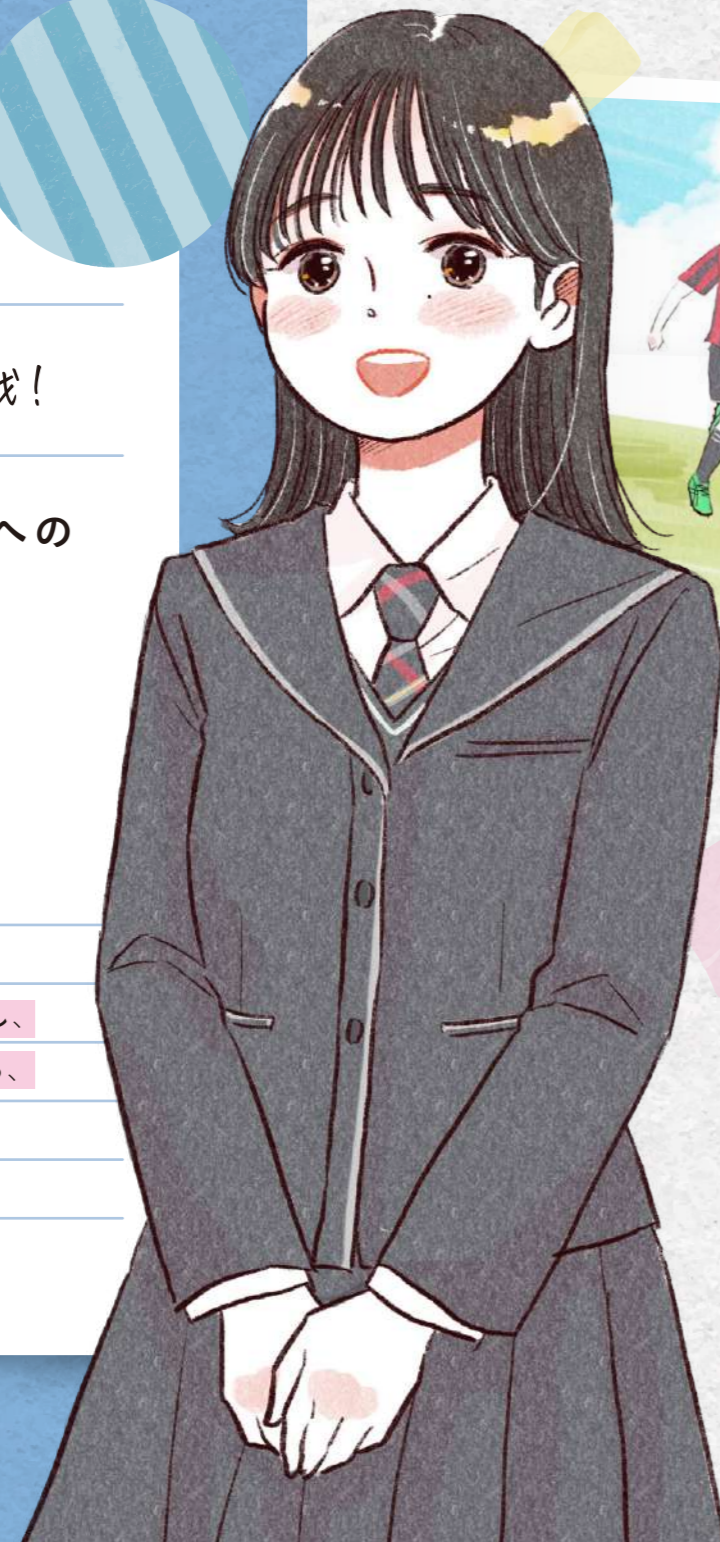

特進コース 4つのポイント



1

文武両立をサポート

「学習も、部活も頑張りたい」、そんな生徒をこれまでサポートしてきました。クラブ後に活用できる学習スクールもその一環です。毎年、インターハイに出場した生徒が国公立大学に合格している実績があります。



2

オンライン英会話学習

フィリピン・セブ島・ネグロス島の語学学校のネイティブスピーカーと毎週、語学力向上を図るためマンツーマンのオンラインレッスンを受講します。英検の合格やTOEICのスコアアップを目指します。



3

授業外のアフターケア

学校での授業と「SHIP学習スクール」が連動しています。学習スクールは講師は明誠高校の教員が務めるため、塾でも学校の授業のフォローを受けることができます。毎年生徒の成績伸び率がが高く、国公立大学へ合格者を送り出しています。



4

少人数クラス編成

少人数制は生徒と教師のお互いにとってメリットが多くあります。生徒と教師の距離が近いことで、状況を理解して指導ができます。卒業生からは学習に集中しやすく、学力向上が望めるとの声が届いています。

主な進路合格実績

国公立大学

大分大学(教育)
北見工業大学(工)
北九州市立大学(外国語)
高知工科大学(経・マ)
島根県立大学(総合政策)
島根大学
(医、総理、教育、生資)
長岡造形大学
新潟大学(工)
新見公立大学(介護)
広島市立大学(国際)
広島大学(文)
山口大学
(医、経済、理、教育、工)

私立大学

愛知学院大学
青山学院大学
宇部フロンティア大学
岡山学院大学
岡山理科大学
学習院大学
金沢学院大学
関西外国語大学
関西学院大学
関西大学
環太平洋大学
近畿大学
久留米大学

慶応大学
甲南大学
神戸国際大学
国学院大学
国際武道大学(経・マ)
国士舘大学
山陽学園大学
四国大学
鈴鹿医療科学大学
摂南大学
専修大学
大同大学
大東文化大学
宝塚医科大学
拓殖大学
中央大学

第一薬科大学
就実大学
福山大学
大阪成蹊大学
横浜工科大学
福岡大学
四国大学
広島工業大学
徳山大学
徳山大学中京大学
東亜大学
東京都市大学
東京富士大学
東京理科大学
徳島文理大学
徳山大学

梅花女子大学
比治山大学
姫路獨協大学
広島経済大学
広島国際大学
広島修道大学
広島文教大学
福山平成大学
法政大学北陸大学
美作大学
武庫川女子大学
明治国際医療大学
桃山学院大学
安田女子大学
立命館大学
早稲田大学

短期大学

川崎医療短期大学
近畿大学短期大学部
山陽女子短期大学
島根県立短期大学
ポリテクカレッジ島根
安田女子短期大学

医療系専門学校

出雲医療看護専門学校
石見高等看護学院
徳山看護専門学校
浜田医療センター付属看護学校
広島県立三次看護専門学校
福岡医療専門学校
松江医療専門学校

専門学校

ESPエンターテイメント専門学校
近畿医療専門学校
島根県歯科技術専門学校
リハビリテーションカレッジ島根
博多メディカル専門学校
広島公務員専門学校

公務員

浜田消防

No. _____

Date: _____

勉強、部活、留学
3年間を調整できる

大学・短大・専門学校への進学、
就職を目指す

普通科

一般コース

General course

学習支援システム「すらら」の活用、

土曜日講座、主体的学びに繋がる

学校独自の科目「キャリアサポート」を設定し、

希望の進路実現を目指します。

増村 小雪 普通科/一般コース 3年生(益田中学校出身)



一般コース 4つのポイント



1 単位制で選べるカリキュラム

2、3年次に自分の興味関心につながる授業選択ができ、学年を越えて交流し、先輩が後輩へ伝え学びを深めることができます。



2 キャリアサポート授業

学校の授業だけでは感じとれない地域の問題などを公民館や地域の人々と一緒に考えます。人々とふれあいながら色々な活動を通して、自分たちの考えや行動・コミュニケーションなど様々なことを学ぶ体験型の授業です。



3 SDGsを学ぶ

SDGsは国連が定めた「持続可能な開発目標」のことで貧困や飢餓などの世界が抱えている諸問題を授業で学び、自分なりの国際貢献策を考えて自ら行動します。



4 自分色のスクールライフ

ゆとりを持ったカリキュラム設計で学べるため部活動との両立が図れます。長期・短期の留学にも対応可能で、帰国後も学校が提供するオンラインコンテンツによって語学学習の継続もできます。

主な進路合格実績

国公立大学

高知工科大学
新潟大学
山口大学

私立大学

愛知工業大学
朝日大学
亜細亜大学
追手門学院大学
岡山商科大学
大阪学院大学
大阪芸術大学
大阪商業大学
大阪成蹊大学
神奈川大学
関西大学
関西学院大学
近畿大学
甲南女子大学
神戸松蔭女子学院大学
国士舘大学
駒澤大学
鈴鹿大学
専修大学
大東文化大学
拓殖大学
中央大学
中央学院大学
大塚大学
明治大学
東京工業大学

短期大学

大阪女子短期大学
関西外国語大学短期大学部
山陽女子短期大学
島根県立短期大学
比治山大学短期大学部
広島県立短期大学
武庫川女子大学短期大学部
福山大学
山口短期大学
龍谷大学短期大学部

医療系専門学校

朝日医療専門学校広島校
出雲医療看護専門学校
石見高等看護学院
岡山・建部医療福祉専門学校
神戸総合医療専門学校
島根県歯科技術専門学校
島根リハビリテーション学院
島根看護専門学校
トリニティカレッジ広島医療福祉専門学校
浜田医療センター附属看護学校
武庫川女子大学短期大学部
山口短期大学
龍谷大学短期大学部

専門学校

穴吹調理製菓専門学校
大阪アニメーションカレッジ専門学校
穴吹調理製菓専門学校
大阪ウェディング&ブライダル専門学校
神戸外語専門学校
大阪航空専門学校
大阪ビジネスカレッジ専門学校
大阪美容専門学校穴吹調理製菓専門学校
大阪美容専門学校穴吹調理製菓専門学校
大阪ダンス&アクターズ専門学校
大阪・広島リゾート&スポーツ専門学校
北九州自動車大学校
辻調理師専門学校
トヨタ名古屋自動車大学校
浜田ビューティーカレッジ
広島会計学院電子専門学校

広島公務員専門学校

広島公務員専門学校
広島情報専門学校
広島心臓理療専門学校
広島製菓専門学校
広島ビジネス専門学校
広島美容専門学校
広島美容専門学校
松江総合ビジネスカレッジ
松江調理製菓専門学校
代々木アニメーション学院
YIC公務員専門学校

主な就職進路実績

公務員

自衛隊
島根県警察本部
警視庁
浜田市役所
益田広域消防

県内就職

イワタニ島根 株式会社
石見紙工業 株式会社

いわる中央農業協同組合
大畑建設 株式会社
大見工業 株式会社
学校法人 益田永島学園
カツデンアーキテック 株式会社
株式会社 石見ガスセンター
株式会社 キヌヤ
サン電子工業 株式会社
きのこハウス 株式会社
株式会社 山陰合同銀行
株式会社 ジュンテンドー
株式会社 石見ビック
株式会社 高島屋呉服店

株式会社 トーイツ
株式会社 ニッタ
株式会社 益田クッキングフーズ
株式会社 益田スミミング
株式会社 丸田
企業警備保障 株式会社
さくら商事 株式会社
サン電子工業 株式会社
島根県合板協同組合浜田針葉樹林工場
株式会社 ジュンテンドー
島根さんい 株式会社
島根電工 株式会社

島根中井工業 株式会社
島根西いすゞモーター 株式会社
島根益田信用組合
宗教法人 太誠谷福成神社
石東スズキ 株式会社
セコム 株式会社
ダイワポリーロン 株式会社
ダイワポリーロン 株式会社
高橋建設 株式会社
西いわり農業協同組合
西日本信用金庫
日本海信用金庫

ホンザキ電機 株式会社 島根工場
益田赤十字病院
マルハマ食品 株式会社
むいかい温泉ゆから
有限会社 大畑管工
セコム 株式会社
有限会社 三松堂
有限会社 石西飯金塗装工場
有限会社 イズミ
有限会社 フィッシング山陰
有限会社 藤木商会
有限会社 益田薬局

ヨシワ工業 株式会社
ALSOK山陰 株式会社
アイン 食品株式会社
旭油業 株式会社
株式会社 イズミ
株式会社 神戸ポートピアホテル
株式会社 高室池ゴルフ倶楽部
株式会社 中国警備保障

株式会社 ナガイバン
株式会社 にしけい
株式会社 ハニーズ
株式会社 ひのき
株式会社 むさし
株式会社 山口フィナンシャルグループ
株式会社 ワークステーションMEG
株式会社 イズミ
株式会社 高室池ゴルフ倶楽部
株式会社 ALSOK 近畿株式会社

No.:

Date:

笑顔と幸せを支える人になる

専門性・実践力を備えた
福祉人を目指す

福祉科

介護福祉士国家試験
受験資格取得可能

Welfare department

高齢者介護・障がい者・医療・看護・保育と

幅広い福祉ニーズに対応できる

知識と実践力を培うことができる科です。

国家資格の取得、希望の進路を目指します。

増村 優 普通科/福祉科 3年生(益田中学校出身)



福祉科 4つのポイント



1 介護福祉士・福祉系高等学校指定認可

島根県内で唯一

高校時代に介護福祉士国家資格が取得でき、現在まで約400名の現役での国家試験合格者を輩出しています。卒業生たちは、地元をはじめ県内外の介護施設、医療施設、幼稚園や保育園などにおいて、次世代を担う重要な活躍をしています。



2 1年生からの国家試験対策

1年生からの国家試験対策

命に責任を持って取り組む姿勢を学ぶため医師や看護師、理学療法士などの専門職の方の直接講義を受けます。国家試験対策では模擬試験を1年より実施し、3年では国家試験対策の授業を組み入れ試験に慣れることで試験合格に導きます。



3 進路選択をサポート

進路選択をサポート

介護福祉士として就職する場合は、施設で職場体験し、自分に合った就職先を選択する機会を与えています。進学者は保育士や看護師、理学療法士の国家資格を取得するなど、より専門性を追求できる進路を選択できるようにサポートしています。



4 福祉科のSDGs

福祉科のSDGs

「すべての人に健康と福祉を」という目標に向かい、日本の医療福祉技術を世界に活かすために留学生を受け入れたり、コミュニケーションスキル磨く交流をしていきます。また、福祉施設で世代を越えた地域交流をし、地域福祉活性化に貢献しています。

主な進路合格実績

私立大学

藍野大学
大阪河津リハビリテーション大学
大阪電気通信大学
岡山商科大学
環太平洋大学
川崎医療福祉大学
九州保健福祉大学
神戸医療福祉大学
日本福祉大学
比治山大学
広島国際大学
広島市学園大学
美作大学

短期大学

京都聖母女子学院短期大学
山陽学園短期大学
山陽女子短期大学
下関短期大学
鈴鹿女子短期大学
精華女子短期大学
東筑短期大学
比治山大学短期大学部

医療系専門学校

安佐看護専門学校
旭川厚生専門学校
出雲医療看護専門学校
岩国YMCA国際医療福祉専門学校
大原医療技術学園専門学校
駿田看護専門学校
神戸医療福祉専門学校
関西学院医療福祉学院
島根県歯科技術専門学校
新東京歯科衛生士学校
順正高等看護福祉専門学校
徳山看護専門学校
浜田医療センター附属看護学校
広島ビジネス専門学校
広島医療秘書専門学校
広島市医師会看護専門学校
広島デンタルアカデミー専門学校
福岡医療スポーツ専門学校

専門学校

穴吹調理製菓専門学校
穴吹デザイン専門学校
大原保育福祉専門学校
関西健康科学専門学校
神戸元町こども専門学校
専門学校 東京アナウンス学院
医療法人社団 沖田内科医院介護老人保健施設さざんか
専門学校 東洋大学
東京福祉専門学校
東放学園専門学校
平岡栄養士専門学校
広島製菓専門学校
広島ビジネス専門学校
福岡ECOコミュニケーション専門学校
ベルエポック美容専門学校
ポリテクカレッジ島根

主な就職進路実績

公務員

陸上自衛隊

福祉関係就職

医療法人 金島胃腸科外科
医療法人 橋井堂 せせらぎ
医療法人 橋井堂 津和野共存病院
医療法人 敬英会 介護老人保健施設さくらがわ
医療法人 若愛会
医療法人 水澄み会
医療法人社団 東京アナウンス学院
医療法人社団 成談会
医療法人社団 成談会
介護老人保健施設 夕陽ヶ丘
株式会社 エネルギア 介護サービス
株式会社 ひょうま
株式会社 NAGASE 多機能型機能ホーム すみよしくにき苑
ケアサポートいわみ
社会福祉法人 あそか会
社会福祉法人 阿北福祉会
社会福祉法人 いわみ福祉会
社会福祉法人 暖ほほみ福祉会

県外就職

株式会社 サンデリカ
株式会社 田頭工作所
株式会社 ナガバン
株式会社 山口銀行
株式会社 ワークステーション

社会福祉法人 おおとり福祉会
社会福祉法人 おおなん福祉会
社会福祉法人 隠岐共生学園
社会福祉法人 可部大文学会
社会福祉法人 希望の丘
社会福祉法人 希望の里福祉会
社会福祉法人 こもれび福祉会 グループホームこもれびの郷
社会福祉法人 慈光会
社会福祉法人 島根県社会福祉事業団 地域職
社会福祉法人 寿幸会
社会福祉法人 清恵会 特別養護老人ホーム おりーぶえん
社会福祉法人 成寿会 社会福祉法人 千種会 グループ
社会福祉法人 清水福祉会
社会福祉法人 清和会
社会福祉法人 東輝会
社会福祉法人 梅寿会(7)
社会福祉法人 博愛会 山口あかり苑
社会福祉法人 浜田福祉会(美川苑)
社会福祉法人 ひまわり福祉会
社会福祉法人 広島光明学園
社会福祉法人 広島常光福祉会
社会福祉法人 平和会
社会福祉法人 平和会 やすらぎの里
社会福祉法人 ほのぼの会
社会福祉法人 芳清会

理解を深める実習教育

福祉科

実習プログラム

- 資格取得や現場で役立つ知識と
- 実践力を培うために、
- 様々な実習を行います。



本校で目指す資格取得

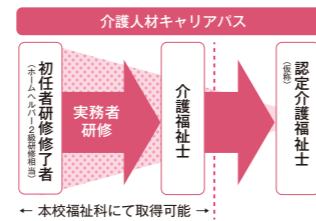

「社会福祉士及び介護福祉士法」にもとづく国家資格を3年間の学びを通じて目指していきます。

I 見学実習

高齢者施設・障がい者施設など
 見学実習では施設の役割について学ぶとともに、障がい者や高齢者の現状を知り、実際の実習に役立てることができます。



II 校内実習

医療的ケア実習・介護技術など
 医療的ケア実習で人形をモデルにして、喀痰吸引などについて学ぶ。介護技術実習を校内で学び施設実習で活かす実践につなげる。



III 施設実習

通所施設・高齢者施設・障がい者施設・訪問介護など
 体験実習を通して介護技術を学び、利用者の理解に努めながら、職員の方の実践的援助技術を見て学びます。



IV 実習報告会

実習報告会など
 施設実習での取り組みや学んだことなどを全学年が発表します。施設実習の総まとめで他学年同士の学びの場となります。



学びたい学生を応援!!
 島根であなたの夢を叶えよう!

対象者:
 島根県で働きたい人

奨学金制度

条件を満たせば、貸与金償還の全額免除

※詳細はそれぞれの条件をご確認ください。

〔益田市医師会〕 修学資金貸付制度

《対象条件》

- 明誠高等学校に在学中で、卒業年次に介護福祉士の資格の取得を目指す方。
- 卒業後、直ちに益田医師会において、介護福祉士の業務に従事できる方。
- 卒業成績優秀で、心身ともに健全な方。
- 明誠高等学校長の推薦のある方。

《償還の免除》

高校卒業後、直ちに益田医師会に就職し、益田医師会病院や老健施設にさき苑等の関連事業所で、貸付期間と同じ期間、介護福祉士としてその業務に従事した場合は全額返金免除されます。

〔明誠高等学校〕 学校法人益田永島学園 明誠高等学校修学資金貸与事業 介護福祉士学資金援助

《対象条件》

- 明誠高等学校福祉科を卒業し介護福祉士資格を取得する意欲のある方。
- 学校卒業後に「会員法人」が経営する施設・事業所に介護職員として就職できる方。
- 学校入学に係る試験などで成績優秀な方。
- 学校修学期間中において学業成績が優秀な方。

《償還の免除》

介護福祉士として卒業後連続して5年間の就業が条件。その場合貸付金の償還は全額返金免除されます。

※会員法人とは島根県老人福祉施設協議会会員施設・事業所を運営する法人をいいます。

詳しくは、福祉科 担当教員(竹本・小林)まで

最強のライバルと感動を

Meisei

CLUB ACTIVITY

ONLY YOU CAN CHALLENGE YOURSELF.



部活と勉強の日々。
人間成長が、将来きっと役に立つ。

Club Activity

体育系
部活動

島根県高校総体、
2022年 男女総合
第6位 ※48校中
総合、男子、女子
すべての部門で
上位進出!



男子卓球

TABLE TENNIS

国民体育大会3位、5位、インターハイランカー4名、
高校日本代表1名、島根県大会団体64回優勝を誇る。



女子卓球

TABLE TENNIS

島根県体育協会
強化重点指定校
高校日本代表3名、国際大会・全国大会入賞22回、
島根県大会団体戦は18年間無敗を誇る。



野球

BASEBALL

「甲子園」をめざし、野球部として誇りを持ち活動中。



男子バスケットボール

BASKETBALL

「県大会上位入賞」というチーム目標のもと、勝利を追求しながら、周りからも応援されるチームを目指しています。



女子バスケットボール

BASKETBALL

県大会で優勝し、全国高校総体に出場。
全国に通用するバスケットチームを目標に活動中。



柔道

JUDO

全国大会入賞女子個人2回。
インターハイ女子団体は4度出場。



男子サッカー

FOOTBALL

島根県でベスト4以上の成績を常に維持
全国高校選手権出場を目指します。



陸上競技

TRACK AND FIELD

県総体総合優勝2回他、駅伝10年連続上位入賞。



女子バレー

VOLLEYBALL

1試合1試合を勝つために仲間たちと支え合い
乗り越えるチームを目指しています。



女子ソフトテニス

SOFT TENNIS

過去インターハイに3回出場。島根県大会では個人戦は
もちろん、団体戦での上位入賞を目指します。

Meisei

輝ける場所を見つけた。
自分の夢に気づいた場所

Club Activity

文化系
部活動

気の合った
仲間と楽しい
時間を過ごして
夢を広げよう



軽音楽

POPULAR MUSIC

文化祭だけでなく、市内の祭り会場などでも演奏しています。初心者でも大歓迎です。



吹奏楽

SCHOOL BAND

8月のコンクールに向けて毎日練習しています。初心者の方も経験のある方も大歓迎です。



イラスト

ILLUSTRATION

各種ポスター等の作成、作品の展示披露といった、校内だけでなく地域の方々へも作品を披露しています。



写真

PHOTOGRAPH

他の部と兼ねてもOKです。春と秋にコンクールがあり、優秀作品は冬の県高校写真展に出品されます。



書道

JAPANESE CALLIGRAPHY

全国高等学校総合文化祭出場や各種書道展入賞が目標です。初心者でも基礎からじっくり取り組みます。



コンピュータ・ワープロ

COMPUTER

パソコンの入力速度のスピードを向上させることをメインに、日々努力しています。検定や大会に挑戦します。



珠算・電卓

CALCULATION WITH ABACUS

53年連続全国大会出場の伝統と実績があります。全国大会出場めざして毎日がんばっています。



ESS

ENGLISH SPEAKING SOCIETY

英語を話し、楽しむ部活動です。セブ島の語学学校とオンラインでつなぎ、英会話を楽しんでいます。



茶華道

TEA CEREMONY FLOWER ARRANGEMENT

茶道・華道を学びながら楽しく活動しています。日頃のお稽古の成果を毎年、文化祭で発表しています。



図書文芸

LITERATURE

コンクール応募作品や文芸誌の作品の制作をしています。文芸散歩と称して文豪ゆかりの地を訪ねています。



インターアクトクラブ

INTERACT CLUB

社会的リーダーの育成を目指し、国際理解と地域社会への奉仕、ボランティア活動に励んでいます。

Meisei

Meisei CLUB ACTIVITY LEADERS' PROFILES

部活指導者プロフィール



岸 卓臣
KISHI TAKAOMI

岸 真由
KISHI MAYU

卓球部

「自信・誇り・感謝」島根から世界へ

[岸卓臣 監督] 本校を卒業し福岡大学時には国際大会に出場。これまでに高校日本代表4名、国際・全国大会での入賞31回、島根県大会団体戦では優勝145回と確固たる地位を確立した。女子日本代表ヘッドコーチ、U18・U12監督等要職を歴任。2010世界ジュニア大会では監督として石川佳純選手を擁する日本チームを世界一に導き、この功績により文部科学大臣表彰受賞。
[岸真由 監督] 妻である真由氏は四天王寺高校時にインターハイ団体ダブルス3連覇。その後、ミキハウス、健勝苑を含め10年以上日本代表として活躍。2001世界選手権ダブルス銅メダリスト。



大畑 勘市
OHATA KANICHI

柔道部

柔道を通じての人間教育

[大畑勘市 監督] 中京大学卒業後、県高保体教諭として勤務し、柔道を指導する。全国高校総体女子団体3位入賞・女子個人全国優勝をはじめ、全国大会入賞は十数回。県立学校の校長を退職後、平成25年より本校柔道部監督に就任。創部1年目で全国大会個人出場・2年目で全国大会入賞者を輩出。平成28年度より、柔道部女子は、県の強化指定校に選ばれる。



白谷 建人
SHIRATANI KENTO

貴志 俊治
KISHI SHUNJI

サッカー部

チーム一丸で!!



[貴志俊治 監督] ヤンマーディーゼルサッカー部(現セレッソ大阪)に所属し日本サッカーリーグ25試合に出場。日本サッカー協会公認S級プロコーチライセンス取得。セレッソ大阪では、ユースコーチ&監督・U-18コーチ・チーム総括部スカウト担当・トップチームコーチ・西U-15監督・アカデミースカウトなどを担当。一戦を全力で闘い、人として大切な心が成長する指導を心がけている。
[白谷建人 コーチ] セレッソ大阪に所属し、2008年U19日本代表、2009年U20日本代表。水戸ホーリーホック、フジアール岡山、ロアッソ熊本、FC町田ゼルビアを経て、セレッソ大阪サッカースクールコーチ就任。日本サッカー協会公認B級コーチ取得、日本サッカー協会公認キッズリーダー取得。生徒たちの成長に貢献し、一丸となって全国大会出場を成し遂げたい。



田中 伸子
TANAKA NOBUKO

女子バスケットボール部

「感・即・動」石見地区から全国へ

[田中伸子 監督] 宮崎公立大学卒。平成16年本校に勤務し、女子バスケットボール部監督に就任した。5年前から県ベスト4の常連となり、平成28年度石見地区では初となる県総体優勝を経てインターハイ初出場を果たす。全国で勝つ厳しさを痛感した経験を活かし、感じたことをすぐ行動に移し、感動を与えられるチームになるという思いを込めた「感・即・動」をモットーに日々の学校生活を大切にしている指導を心がけている。



市川 哲男
ICHIKAWA TETSUO

陸上部

無限の可能性を信じて

[市川哲男 監督] 大阪体育大学卒。平成15年より陸上部監督に就任する。就任後、全国大会に初出場。短距離、跳躍種目等の幅広い種目において、複数回の中国大会優勝の実績を残した。平成25年度には県高校総体陸上競技男子総合において、初の総合優勝を飾り、名実ともに県内No.1の強豪校となった。近年では女子部も中国大会優勝や全国大会に出場常連となる。



菊井 陽平
KIKUI YOHUHEI

野球部

地域に愛されるチームへ

[菊井陽平 監督] 中学時代は右のエースとして全国大会準優勝。龍谷大学では硬式野球部に所属し、投手の主将を務めた。卒業後、大阪府で高校教員を経て、平成29年より本校国語教員として勤務。地域に愛され、生徒たちが人間的に成長することを第一に考え、指導している。

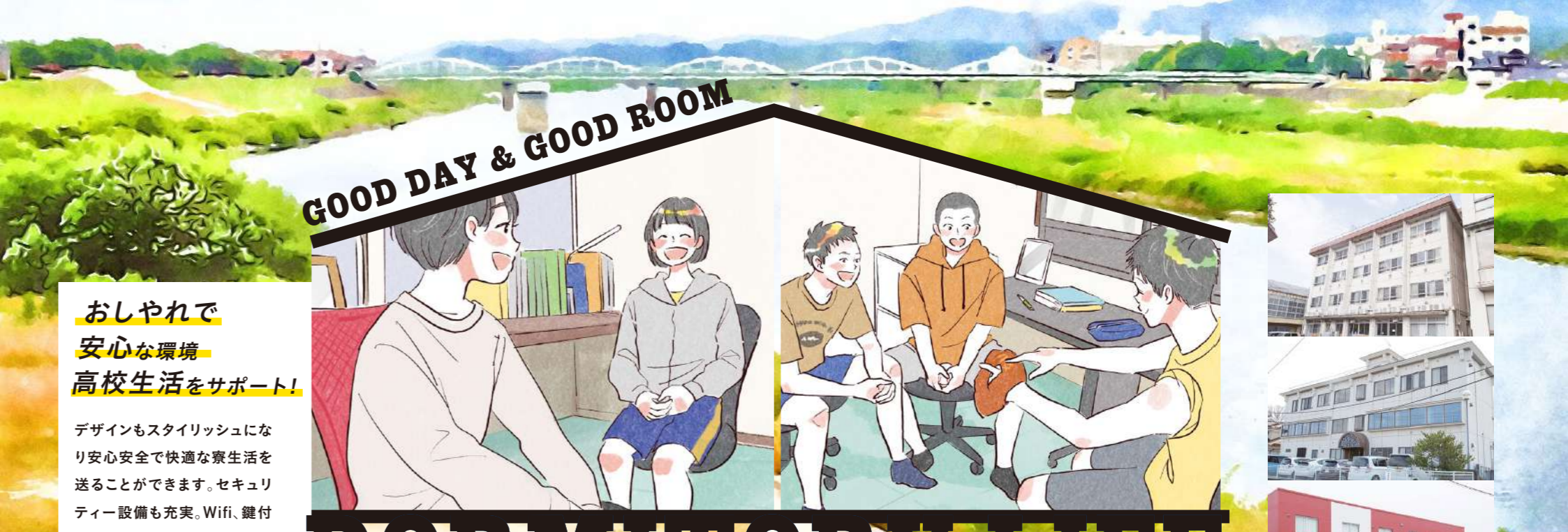

おしやれで
安心な環境
高校生活をサポート!

デザインもスタイリッシュになり安心安全で快適な寮生活を送ることができます。セキュリティ設備も充実。Wifi、鍵付きクローゼットや乾燥機も完備。新型コロナウイルス対策も積極的に進めています。

DORMITORY LIFE

寮生活



栄養バランスを
考えた食事

朝食はセルフ方式の食事、お昼はお弁当が学校に届きます。夜は季節の食材やメニューを提供。バラエティに富んだ栄養満点のメニューを寮生は楽しみにしています。



生徒たちの1日の過ごし方

社会生活で重要な
協調性を育む大切な場所

寮では、生徒同士が共に生活し、それぞれの意見や思考を尊重し合うことで、社会生活で大切な協調性を肌で感じることができます。共同生活をした仲間は、生涯かけがえのない友達になるでしょう。

平日のスケジュール

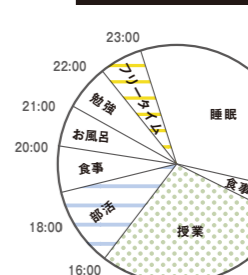

休日のスケジュール

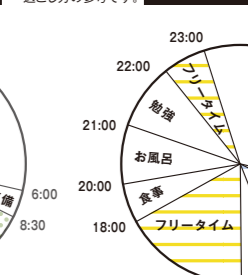

上から 明誠第1寮、明誠第2寮、明誠第3寮
明誠寮は第1・第2(女子専用)・第3合わせて、現在130名の生徒が生活しています。



SCHOOL LIFE

明誠高校では特別授業や体育祭、文化祭など1年間を通して様々なイベントがあります！仲間たちと一緒に協力したり、授業や実習での体験で充実した学生生活を明誠高校で送ろう！



Pick up >> 多方面のイベントをプログラム
 独特のイベントをプログラムしています。熱く、夢中になって爽やかに高校生活をエンジョイし、「未知」の自分を探してもらいたいと考えています。



- Apr.
4
- May.
5
- Jun.
6
- Jul.
7
- Aug.
8
- Sep.
9
- Oct.
10
- Nov.
11
- Dec.
12
- Jan.
1
- Feb.
2
- Mar.
3

Schedule!

Pick up >> **セブ留学を長期・短期実施可能。**国際教育の充実を図ります。

Pick up >> **2学期制、春・夏・秋・冬休業期間を設けます。**

<ul style="list-style-type: none"> 始業式 入学式 新入生研修 生徒総会 体育祭 	<ul style="list-style-type: none"> PTA総会 島根県高校総体(前期) キャリアサポート 	<ul style="list-style-type: none"> 島根県高校総体(後期) クリーンデー 福祉施設実習 前期中間試験 キャリアサポート 球技大会 	<ul style="list-style-type: none"> 益田地区総体 保護者面談 進学者補習 キャリアサポート 体験入学 	<ul style="list-style-type: none"> 体験入学 インターハイ 進学者補習 	<ul style="list-style-type: none"> 前期末試験 前期終業式 キャリアサポート 	<ul style="list-style-type: none"> 後期始業式 研修旅行(長崎・セブ島) 遠足 福祉施設実習 学校説明会 イブニング見学会 キャリアサポート 	<ul style="list-style-type: none"> 創立記念日 文化祭 イラストコンテスト 芸鑑鑑賞 個別相談会 イブニング見学会 キャリアサポート 	<ul style="list-style-type: none"> 臨時生徒総会 個別相談会 後期中間試験・卒業試験 進学者補習 イブニング見学会 球技大会 キャリアサポート 	<ul style="list-style-type: none"> 推薦入学試験 介護福祉士国家試験 大学入学共通テスト 後期特別集中講座開講(3年) <p><small>※特進コースは2次試験対策 ※一般コースはキャリアサポートまとめ ※福祉科は国家試験対策</small></p>	<ul style="list-style-type: none"> 一般入学試験 救急法講習(福祉科) 後期末試験 キャリアサポート発表会 	<ul style="list-style-type: none"> 卒業式 修了式 一日入学 進学者補習 						
		春休み			GW			夏休み			秋休み			冬休み			春休み

※新型コロナウイルス感染症などの影響により、年間スケジュールは変更になる可能性があります。

DAILY SCHEDULE

高校生はどんな1日を送っている？
先輩の過ごし方を見てみよう！



DAILY SCHEDULE

勉強中心にした学生生活

SCHEDULE

特進コースのAさんの場合

- 寮生
- バス通学
- 自転車
- JR

05:00 →	起床
	身支度/朝食
06:00 → 06:40	勉強
06:50 → 08:00	スクールバスで学校へ

08:30 → 12:15	授業
	昼食
12:55 → 15:30	授業

16:30 → 18:50	部活
19:00 → 20:20	スクールバスで帰宅
20:30 →	夕食
21:00 →	お風呂
21:30 →	勉強
22:30 →	就寝

部活もしっかり頑張りたい

SCHEDULE

特進コースのBさんの場合

- 寮生
- バス通学
- 自転車
- JR

06:20 → 06:20	起床/身支度/朝食
07:15 → 07:20	学校へ
07:30 → 08:00	部活(朝練)
07:30 → 08:30	教室へ

08:30 → 12:15	授業
	昼食
12:55 → 15:30	授業

16:20 → 19:00	部活
19:00 → 20:20	自主練習
20:10 →	帰宅/夕食
20:45 →	お風呂
22:30 → 24:00	勉強
24:00 → 24:30	自由時間・就寝

夜までSHIPで勉強ができる

SCHEDULE

特進コースのCさんの場合

- 寮生
- バス通学
- 自転車
- JR

06:00 →	起床
07:20 → 07:50	勉強
08:00 →	学校へ

08:30 → 12:15	授業
	昼食
12:55 → 15:30	授業

16:00 → 19:00	学校で勉強
19:00 → 21:00	SHIPで勉強
21:10 →	帰宅
22:30 →	お風呂/夕食
23:00 →	勉強
24:00 →	就寝

特進コースに通う 生徒の声



特進コースでは机や椅子が大きいので勉強がしやすく、集中して授業受けることができます。授業内容もとってもわかりやすいので、授業に集中できます。そのため、部活の時間は

全力で練習に取り組むことができます。部活動も両立して頑張ることができるコースで、自分にあっているので充実した日々を過ごせています。

DAILY SCHEDULE

部活・学外活動を楽しむ

SCHEDULE

一般コースのDさんの場合



- 寮生
- バス通学
- 自転車
- JR

06:45 →	起床
	身支度/朝食
07:30 →	自転車で学校へ
08:00 →	読書

08:30 → 12:15	授業
	昼食
12:55 → 15:30	授業

16:00 → 17:00	部活・学外活動
18:00 → 18:30	自転車で帰宅
18:30 →	夕食/お風呂
21:30 →	勉強
22:30 →	自由時間
24:00 →	就寝

部活と自由時間を大切に過ごす

SCHEDULE

一般コースのEさんの場合



- 寮生
- バス通学
- 自転車
- JR

06:00 →	起床
	身支度/朝食
07:40 →	スクールバスで学校へ
08:10 →	教室へ

08:30 → 12:15	授業
	昼食
12:55 → 15:30	授業

16:20 → 19:00	部活
19:00 → 20:30	自主練習
21:00 →	JRで帰宅/夕食
22:00 →	お風呂
22:30 →	自由時間・勉強
24:00	就寝

部活の時間を充実させる

SCHEDULE

一般コースのFさんの場合



- 寮生
- バス通学
- 自転車
- JR

05:40 →	起床/身支度/朝食
06:00 →	自主練習
07:30 →	朝練
08:20 →	登校

08:30 → 12:15	授業
	昼食
12:55 → 15:30	授業

16:10 → 19:00	部活
19:00 →	帰寮
19:30 →	お風呂/夕食
21:30 →	自由時間
22:00 →	勉強
23:30 →	就寝

部活を楽しみながら過ごす

SCHEDULE

福祉科のGさんの場合



- 寮生
- バス通学
- 自転車
- JR

05:30 →	起床
06:00 → 07:00	身支度/朝食
07:20 →	スクールバスで学校へ

08:30 → 12:15	授業
	昼食
12:55 → 15:30	授業

16:30 → 19:00	部活
19:20 → 19:50	スクールバスで帰宅
20:00 →	夕食
21:00 →	お風呂
22:00 →	ストレッチ・勉強
23:00 →	就寝

自由時間を大切に過ごす

SCHEDULE

福祉科のHさんの場合



- 寮生
- バス通学
- 自転車
- JR

06:50 →	起床
07:20 →	身支度/朝食
08:10 →	自転車で学校へ

08:30 → 12:15	授業
	昼食
12:55 → 15:30	授業

16:00 → 18:30	部活
19:00 →	自転車で帰宅
19:30 →	夕食
20:15 →	お風呂
22:30 → 24:00	自由時間・勉強
22:00 →	就寝

試験対策・勉強を頑張る

SCHEDULE

福祉科のIさんの場合



- 寮生
- バス通学
- 自転車
- JR

06:00 →	起床
	身支度/朝食
07:10 →	JRで益田駅へ
07:40 →	学校へ

08:30 → 12:15	授業
	昼食
12:55 → 15:30	授業

16:30 → 17:30	図書館で勉強
17:45 → 18:15	JRで帰宅
19:00 →	お風呂
19:30 →	夕食
20:00 → 22:00	勉強
23:00 →	就寝

一般コースに通う生徒の声



キャリアサポートなど自分たちで考えて行動する授業や部活動など教科書だけで学ぶ勉強以外のことにも学校が力を入れてくれているので、社会に出てから役立つことがたくさん身についている実感があります。

勉強も部活も先生方が親身にサポートしてくれるので不安なく学校生活に集中できています。話しやすく、優しい先生方が多くて楽しいです。

福祉科に通う生徒の声



福祉科では今までの授業とは違って、実習などで一足先に社会を体験します。授業でも実習や働くことを考えて学ぶことが多いので、色々な技術が身についている実感があります。

明るい雰囲気、他学年・先生方との交流もあり、友達も作りやすい行事と授業などもたくさんあることが嬉しかったです。

夢を叶えた卒業生。先輩たちの過去と今。

2013 MEISEI STUDENT >>> 2021 CURRENT



CASE 01 卓球選手

玉石 幸穂 (株)エクセディ

明誠高校は生徒一人一人の成長や将来について真剣に考えてくれる心優しい先生がたくさんいます。成長できるチャンスがある学校なので悔いのない高校生活を送りたい人は是非明誠高校に来てください。

1999 MEISEI STUDENT >>> 2021 CURRENT



CASE 02 スケートボード店 経営者

寺井 裕次郎 ACT sb store

学生時代に出来た学校の仲間、部活の仲間は最高でした。バスケット部のお陰で今の自分がいます。何かひとつの事を全力で続けるって事は、大人になって大きな財産になります! みなさんも部活楽しんで!

2006 MEISEI STUDENT >>> 2021 CURRENT



CASE 03 理学療法士

島津 偉匡 整体院kahana

学生時代は何でも挑戦して失敗の方が良い。失敗は成功への材料であり、近道でもあります。

1998 MEISEI STUDENT >>> 2021 CURRENT



CASE 05 イベント企画・運営

永見 勇大 ATTACK企画

楽しいこと、辛かったこと、その時に体験したことが今を作っています! 高校ではたくさんの可能性があります!!

社会の
様々な分野で
活躍する
先輩たち



2018 MEISEI STUDENT >>> 2021 CURRENT



CASE 04 大学生

古川 未夢羽 広島大学

毎日の小さな積み重ねが夢を叶えました。助けてくれた先生や仲間たちはかけがえのない宝です。

2018 MEISEI STUDENT >>> 2021 CURRENT



CASE 06 介護福祉士

井上 梨香 特別養護老人ホームあさぎり

充実した福祉の現場実習への参加や受験勉強も頑張り、部活では中国大会参加を果たしたのが思い出になっています。

現在活躍する先輩たちも、みんなと同じ10代だった。

2005 MEISEI STUDENT >>> 2021 CURRENT



CASE 07 生活相談員

多久和 里香 社会福祉法人 大阪府社会福祉事業団

先生たちが放課後・休日に自分の時間を使って一生懸命指導してくれたことが今の私のチカラ。私もそんな大人になりたい。

2013 MEISEI STUDENT >>> 2021 CURRENT



CASE 09 小学校養護教諭

松岡 綺梨 山口・上関町立上関小学校

部活動と日々の生活で自分の夢を持ち、それに向かって努力することの大切さを学びました。

2015 MEISEI STUDENT >>> 2021 CURRENT



CASE 11 高校教員

三浦 舞 学校法人 益田永島学園 明誠高等学校

福祉の授業や吹奏楽の部活動で先生にお世話になりました。そんな先生のような先生になりたい!と思うようになり、教師を志しました。今は母校に帰ってきて皆さんの夢を応援しています。



2009 MEISEI STUDENT >>> 2021 CURRENT



CASE 08 公務員

岡 高儀 津和野町役場

学生の時にしかできない経験から多くの出会いや発見があり、それらが社会人になっても支えになっています。

2000 MEISEI STUDENT >>> 2021 CURRENT



CASE 10 販売スタッフ・店長

積田 佳世 積田秀平堂/アウトドアベースSunpo

「自分を信じること」部活に向きあった日々が教えてくれました。自分の未来の為に突き進む原動力にもなっています。

2013 MEISEI STUDENT >>> 2021 CURRENT



CASE 12 銀行員

永島 瑞希 株式会社 山陰合同銀行

部活で監督に叱られたり、担任の先生とぶつかったりもありますが、大切なことや、気付いたことがたくさんありました。現在、高校時代の経験が活きて、過去の経験とつながりに気付かされます。



MEISEI High School

快適で充実した設備環境を目指します。

- 教室棟 1号館・2号館・3号館(全教室冷暖房完備)
- 情報処理室(冷暖房完備)
- マルレ ラボ(冷暖房完備)
- 福祉実習室(福祉の校内実習に使用・冷暖房完備)
- 体育館 第1体育館・第2体育館(卓球場・柔道場)
- グラウンド(授業・サッカー練習使用・ナイター完備)
- 野球専用グラウンド(ナイター完備)・卓球場
- マイクロバス 5台(スクールバス・校外授業・部活動用)
- スクールバス(浜田・江津・旭・金城・内田方面、朝4便・放課後4便運行)

沿革

- 1957年 浜田市に浜田高等経理学校 開校(後に「石見商業高等学校」に改称)
- 1961年 益田市に益田高等経理学校 開校(後に「益田高等商業学校」に改称)
- 1965年 石見商業高等学校(浜田市国府町)を移転統合し、校名を「益田商業高等学校」と改称
- 1995年 普通科設置を機に「明誠高等学校」と改称
- 1998年 福祉科設置
- 2007年 学校法人益田永島学園として法人変更、通信制課程の開校
- 2008年 高校・専門学校の連携(連携協力校)
- 2009年 福祉科・介護福祉士・福祉系高等学校指定認可 通信制・募集エリア拡大
- 2012年 サッカーリーグセレッソ大阪と業務提携
- 2013年 柔道場整備 武道(柔道)授業開始
- 2016年 文部科学省委託事業スタート (多様な学習を支援する高等学校の推進事業)
- 2020年 ICT環境整備/寮リニューアル整備/トイレリニューアル整備 マルレ・ラボ(Mラボ)完成/全館・全寮WiFi完備 プロジェクター設置(全普通教室)
- 2021年 単位制・2学期制スタート/生徒ひとり一台iPad導入



明誠高校では、次代を支え、切り拓いていく実力と志、広い裾野と適正な判断力を併せ持つよう、育成していくことを使命とし、教育活動に力を注いでいます。「時代の変化に対応できる真に役立つ人材の育成」という建学の精神のもと、その「人」が持つ力を本校で養い、身につけること。そして、一人ひとりの夢を応援していきます。我々も皆さんとともに変化を恐れず、挑戦の道を歩んでいきたいと考えています。

益田永島学園 理事長 **永島一忠**

明誠高校	
全日制課程	通信制課程
<ul style="list-style-type: none"> ●普通科 夢(進路)実現を追求する進化した科 ●福祉科 時代が求める真の福祉人を育成する科 	<ul style="list-style-type: none"> ●普通科 きわめて柔軟な学習システムで、高校卒業資格取得をやさしくサポート。 全国広域エリア(38都府県)での広域募集

ACCESS アクセス

- JRでお越しの方へ
JR 山陰本線・山口線 「益田駅」から
バス 本町バス停下車 約10分
徒歩 「益田駅」から 約20分
- 車でお越しの方へ
松江市から 国道9号 約3時間
広島市から 中国道・国道191号 約2時間
山口市から 国道9号 約1時間40分
萩市から 国道191号 約1時間10分
- 飛行機でお越しの方へ(東京・大阪から)
タクシー 「萩・石見空港」から 約15分

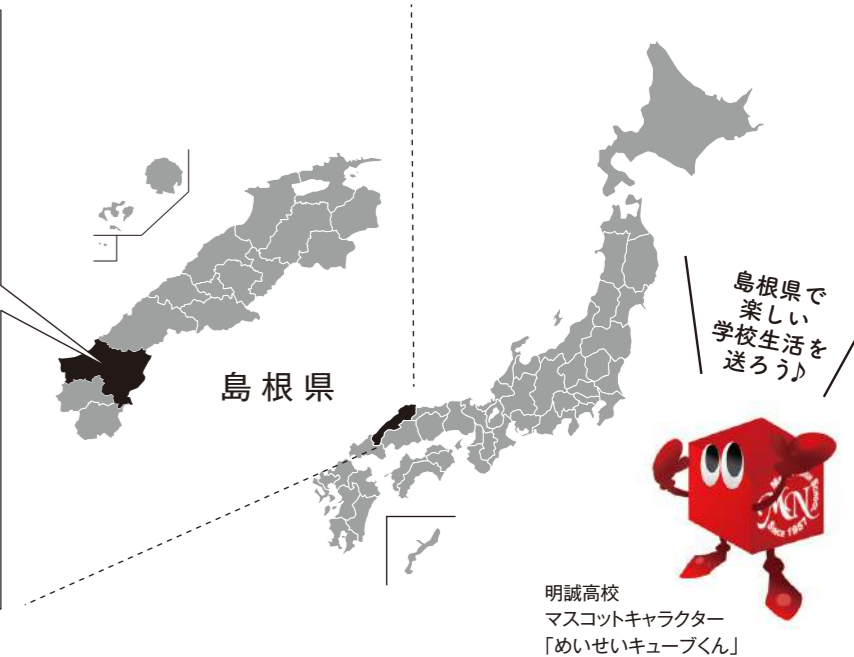
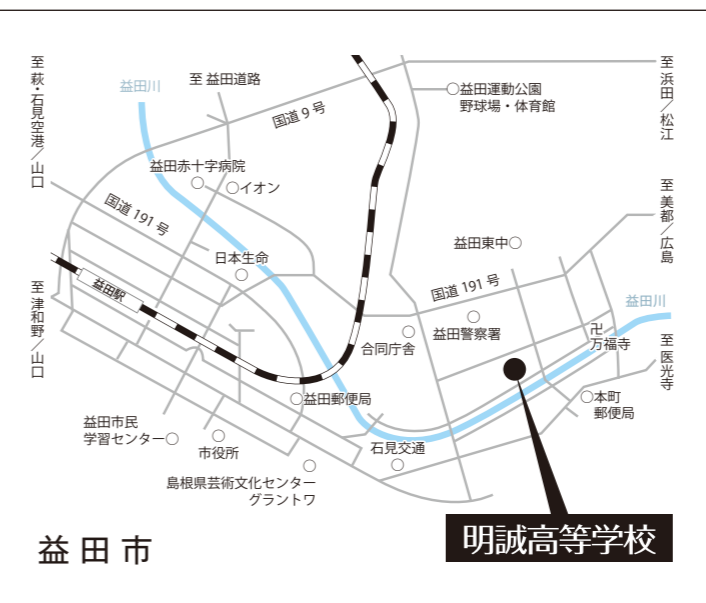

協力連携先
双方の技術力の提供や有力な進路先として、現在協力を頂いています。



通信制
一人ひとりに対応した計画と柔軟な指導体制で高校卒業をバックアップしています。

益田と松江に学習拠点をもつ島根県をはじめ、全国47都府県(1道6県認可申請中)を募集エリアとしています。エリアごとに、生徒たちを多方面からバックアップするサポート施設が「SHIP」の共通ネームのもと全国でぞくぞくできています。

※通信制に関しては、別刷りのパンフレットをご覧ください。※通信制担当(酒井・野津)までお問い合わせください。

お問い合わせ
TEL. 0856-23-6877 (本部)

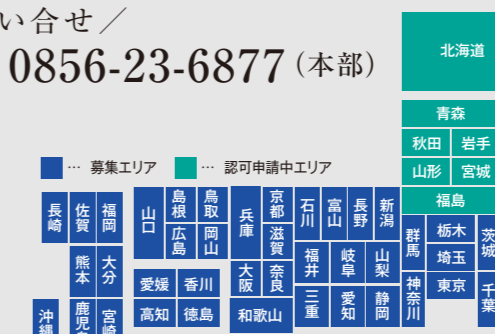

学校法人 益田永島学園
明誠高等学校

総務部
〒698-0006 島根県益田市三宅町7-37
TEL:(0856)-22-1052(代) FAX:(0856)-22-8729
mail : meisei@meisei-masuda.ed.jp
http://www.meisei-masuda.ed.jp

MEISEI
New website



明誠高校のWEB サイトが
リニューアル!

SNS との連携を強化。
携帯やタブレット端末でも
もちろん、パソコンからも
見やすく対応しました。

www.meisei-masuda.ed.jp

 Instagram



明誠高校の
Instagram
公式アカウント。
学校の日常や
行事等を紹介します。

 YouTube



明誠高校の
You Tube
公式アカウント。
セブ島留学への
知識など紹介します。